

## Grußwort Erster Bürgermeister



Der Burgkirchner Bauernherbst ist mittlerweile ein fester Bestandteil im Veranstaltungsprogramm der Gemeinde Burgkirchen a.d. Alz.

Er bietet zahlreichen Besuchern ein umfangreiches Programm aus familiärer Gastlichkeit, Informationen und vielem mehr für Groß und Klein.

Beim Bauernherbst haben Sie die Gelegenheit über die Höfe zu spazieren und zu erfahren, was Sie vielleicht schon immer wissen wollten.

Mitmacher beim Burgkirchner Bauernherbst sind der Griesmühlner Hof in der Griesmühle, der Blümlhof in Dorfen, der Obstbaubetrieb mit Mosterei in Grasset, der Pferdehof in Aich, die Öko-Modellregion Inn-Salzach, der Landschaftspflegeverband Altötting e.V. in Zusammenarbeit mit dem Landratsamt Altötting.

Den Eröffnungsgottesdienst zum Burgkirchner Bauernherbst gestaltet die Pfarrei Burgkirchen.

Auf den Höfen wird bestens für das leibliche Wohl gesorgt und Musikanten freuen sich, für die Besucher aufspielen zu können.

Der Burgkirchner Bauernherbst findet bei jeder Witterung statt.

Ich danke dem Vorbereitungsteam, allen Mitmachern und Mithelfern, die zum Gelingen des Burgkirchner Bauernherbst 2023 ihr Bestes geben.

Im Namen der Gemeinde Burgkirchen a.d. Alz und der Veranstalter lade ich Sie recht herzlich ein, die teilnehmenden Höfe zu besuchen und einen informativen, abwechslungsreichen und genussreichen Tag beim Burgkirchner Bauernherbst zu verbringen.

Herzlichst

*Ihr Johann Krichenbauer*

Erster Bürgermeister

## Dieter und Andrea Westenthanner Obstbau - Mosterei - Brennerei Barbermühlweg 2 - Grasset

### ERLEBNISTAG bei Familie Westenthanner

- **Ausstellung**  
Lebensraum Streuobstwiese mit Obstsortenschau
- **Rund ums Obst**  
verschiedene Stationen für Kinder und Erwachsene
- **14.00 Uhr: Hofführung**  
Streuobstwiesen - Schatzgrube der Brennerei
- **16.00 Uhr: Hofführung**  
Vom knackigen Apfel bis zum edlen Tropfen

Für das leibliche Wohl ist den ganzen Tag bestens gesorgt.

Musikalisch umrahmt wir der Tag von den Pius-Bläsern aus Burgkirchen.

Der Kaffee- und Kuchenverkauf kommt dem Unterkastler Dorfverein zu Gute!

Auf Ihren Besuch freut sich bei jedem Wetter:



### Familie Westenthanner

Brennerei – Mosterei – Obstbau  
Barbermühlweg 2 – 84508 Burgkirchen  
Tel. 0 86 79 / 41 47 – [info@brennerei-westenthanner.de](mailto:info@brennerei-westenthanner.de)



## Marianne und Günter Bergmann - Pferdehof - Aich 138

### Besuch bei Ross und Reiter!

Ab 11.00 bis 17.00 Uhr

**Ponyreiten** und verschiedene **Reitvorführungen**

Außerdem große **Strohhüpfburg**, **Rollbahn**, **Line Dance** und **Kinderschminken**

**Da Holzzenz** an der Motorsäge mit seinen **Holzschnitzfiguren**

**Irimi's Holzdeko** mit und ohne Rinde

Zum **Essen** gibt es die bekannten Burger der Landjugend Burgkirchen, **Getränke** sowie **Kaffee** und **selbstgemachte Kuchen**.

Auf Euer kommen freuen sich der PSG Aich und die Familie Bergmann

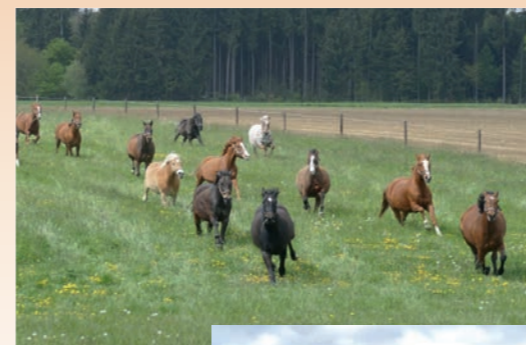

## Eröffnungsgottesdienst zum Burgkirchner Bauernherbst um 9.30 Uhr in der Pfarrkirche St. Pius Burgkirchen a.d. Alz

Die **musikalische Gestaltung** des Gottesdienstes übernehmen verschiedene Besetzungen der **Musikschule Burgkirchen**.



J. Mauerberger GmbH & Co. KG  
Seilerring 9  
84508 Burgkirchen  
Tel. 08679 / 98 24 0  
Mail. [info@mauerberger.de](mailto:info@mauerberger.de)  
Web. [www.mauerberger.de](http://www.mauerberger.de)

Kastler Straße 14  
84579 Unterneukirchen  
Tel. 08634 / 986 573 6  
Mail. [lgm@mauerberger.de](mailto:lgm@mauerberger.de)  
Web. [www.mauerberger.de](http://www.mauerberger.de)

**BAUSTOFFE**  
**BAUELEMENTE**  
**WERK + BAUMARKT**  
**GARTENBEDARF**  
**BRENNSTOFFE**  
**AGRAR**

Schon gehört? Wir haben unseren **Baumarkt umgebaut!**  
Ein breites Sortiment rund um Haus, Hof & Garten wartet auf Sie!  
Für Jedermann & -frau ist was dabei!

**SCHAUN' S VORBEI!**

# Burgkirchner Bauernherbst



## 1. Oktober 2023



Veranstalter: Gemeinde Burgkirchen a.d. Alz



### Impressum

Veranstalter: Gemeinde Burgkirchen a.d. Alz

Initiator und Organisation: Wolfgang Landsberger

Gestaltung und Druck: Afra Meindl - Grafikdesign, Burghausen



**Familie Deser  
Griesmühlner Hof  
Griesmühle 35**

**Bauernherbst erleben auf dem  
Griesmühlner Hof**

**Ab 11.30 Uhr** gibt's Grillfleisch und Würstl in der Semmel

**13.30 Uhr: Wie leben unsere Hühner im Hühnermobil?**  
Führung für Erwachsene und Kinder

**15.00 Uhr: bayerische Kinderlieder zum Mitsingen**  
mit Andrea und Andreas Steiner

**Bewirtung** mit Kaffee, Kuchen und Getränken.

Wir freuen uns auf Ihren Besuch!

Ihre Familie Deser



Bilder: © Griesmühlner Hof



**Zu Gast auf dem Griesmühlner Hof:**

**Biodiversitätsprojekt „Himmelreich“ (Burgkirchen) -  
Wald, Weide, Wiese & Wildacker im Verbund**

Ist Naturschutz und Landwirtschaft auf demselben Quadratmeter möglich? Die Biodiversitätsberatung am Landratsamt Altötting und der Landschaftspflegeverband Altötting e.V. stellen das Projektgebiet „Himmelreich“ vor und zeigen, dass beide Themenbereiche Hand in Hand gehen. Erleben Sie vielfältige Landschaftspflege live vor Ort.

Für Kinder:  
Basteln von „Seedbombs“ am Stand mit Martina Ellmaier

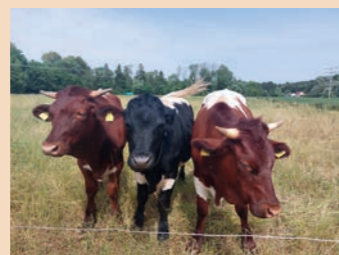

**Zu Gast auf dem Blümlhof:**

**Infostand der Öko-Modellregion Inn-Salzach  
zeigt Vielfalt der Region**

**Ernährung der Zukunft?**

Kurze sichere Lieferketten, Tiere auf der Weide, Artenschutz in der Fläche ... die Zukunft steckt voller Herausforderungen und engagierter Menschen!

Die Öko-Modellregion Inn-Salzach hat den politischen Auftrag, die ökologisch bewirtschaftete Fläche im Landkreis Altötting, mit den Menschen vor Ort, auszubauen.

Sie unterstützt den Aufbau von neuen Lieferketten für regional erzeugte Lebensmittel aus Ökologischem Landbau und schafft Bauernhof-Lernorte für Kinder.



Besucher:innen können sich am Infostand der Öko-Modellregion über die lokalen Initiativen informieren.



**Hubert und Elke Hochreiter  
Blümlhof - Dorfen 10/11  
Wolfgang Landsberger,  
Anna-Barbara Jockenhöfer**

**Wissen wo's herkommt –  
Bauernhof erleben auf dem Blümlhof**

- **Spaziergänge** über den Demeterhof zu Kühen, Schweinen, Schafen, Eseln, Pferden und den Bienen - Agroforstprojekt
- **Schafwollerei:** Beim Wollhandwerk zusehen – Wollprodukte
- **Die Ernte teilen** – Solawi auf dem Blümlhof – [www.solidarische-landwirtschaft.com](http://www.solidarische-landwirtschaft.com)
- **Bienenlehrpfad,** Imkerprodukte
- **Für Groß und Klein:** Wollwerkeln und Schaferschaun ... und so manche Überraschungen

- 11.00 Uhr:** die Ernte teilen – Solidarische Landwirtschaft
- 11.00 - 13.00 Uhr:** spuid de Trommlergruppe Mamaya
- 13.00 Uhr:** Wissenswertes „Rund um die Wolle“
- 13.00 bis 16.00 Uhr:** spuid de Wurzlwoife-Musi
- 14.00 Uhr:** Auf ins Gewächshaus!
- 15.00 Uhr:** die Ernte teilen – Solidarische Landwirtschaft
- 15.30 Uhr:** Bienenlehrpfad – Wissenswertes über Bienen
- 17.00 Uhr:** gor is

Fürs leibliche Wohl gibt's feine Spezialitäten und ökologische Schmankerl vom **Weltladen-Team** und Grillwürstl vom **Blümlhof**.



**Der Bauernherbst beginnt  
auf den Höfen um 11.00 Uhr**

**1 Deser Griesmühle  
Griesmühle 35**

Der Griesmühlner Hof liegt im Alztal etwa 2 Kilometer außerhalb Burgkirchens direkt an der Verbindungsstraße zwischen Burgkirchen und Hirten/Garching.

Anfahrt-Skizze auf der Hof-Website.

**2 Hochreiter / Blümlhof  
Solidarische Landwirtschaft**

hinter Schönberg den Wegweisern Richtung Dorfen folgen; in Dorfen auf das Schild „Blüml“ achten



**3 Westenthanner / Grasset  
Obstbau - Mosterei - Brennerei**

*mit dem Auto:* von Gendorf her in die Mozartstraße, Kirschbaumweg, Wührermühlstraße in den Barbermühlweg

*mit dem Fahrrad:* am linken Deich der Alz entlang bis Schild „Bauernherbst“ oder über den Mühlenradweg

**4 Bergmann / Aich  
- Pferdehof -**

*mit dem Auto:* von Burgkirchen über Pirach nach Quick/Aich

*mit dem Fahrrad:* von Hecketstall zum Umspannwerk; vorbei an Erber; an der Kreuzung links Richtung Pirach; am Wald rechts abbiegen

**5 Pfarrkirche St. Pius, Ortsmitte  
Eröffnungsgottesdienst um 9.30 Uhr**

